

OutlookExpress4備份方式。

net.nutc.edu.tw/

1.進入MAIL2000。

The screenshot displays the Outlook Express 4 web interface for user pt33@nutc.edu.tw. The interface is divided into several sections:

- Left Navigation Panel:** Contains links for "寫信" (Compose), "信件匣" (Mailbox), "通訊錄" (Address Book), "我的檔案" (My Files), "信箱服務" (Mailbox Services), and "個人設定" (Personal Settings). Under "信件匣", there are sub-links for "收信匣(106)", "虛擬信件匣", "送信匣", "草稿匣", "回收筒", "廣告信件", "信件匣管理", and "預約寄信管理".
- Header:** Shows the user's name "pt33" and the mailbox name "信箱資訊 pt33@nutc.edu.tw". There are buttons for "新增看板" (Add View) and "兩行排版(左大)" (Two-Row Layout (Left Large)).
- 登入資訊 (Login Information):** A table showing login attempts:

時間	登入方式	IP地址
2013/12/19 10:18:51	網頁登入	163.17.131.196
2013/12/08 15:46:40	POP3登入	163.17.131.59
2013/12/19 10:16:19	網頁登入失敗	163.17.131.196
2013/12/19 10:16:14	網頁登入失敗	163.17.131.196

A link "觀看完整登入記錄" (View Full Login Record) is provided.
- 信箱容量 (Mailbox Capacity):** A progress bar and table showing usage:

項目	容量	百分比
我的檔案	0.00 MB	0.00 %
信件使用	27.37 MB	1.37 %
剩餘空間	1972.63 MB	98.63 %
總量	2000.00 MB	100 %
- 信件匣資訊 (Mailbox Information):** A table summarizing mailbox statistics:

信件匣	未讀信件	總信件數	容量
收信匣	0 / 封	106 / 封	27.37 MB
送信匣	0 / 封	0 / 封	0.00 MB
草稿匣	0 / 封	0 / 封	0.00 MB
回收筒 (清空)	0 / 封	0 / 封	0.00 MB
廣告信件 (清空)	0 / 封	0 / 封	0.00 MB
信箱資訊總計	0 / 封	106 / 封	27.37 MB
- 轉寄資訊 (Forwarding Information):** Shows "自動轉寄Email" (Automatic Forwarding Email) with "沒有資料" (No data) and a link to "自動轉寄 設定" (Automatic Forwarding Settings).
- 公告欄 (Announcement):** Lists links for "Antispam 使用說明", "Webmail 使用說明", and "電子郵件社交工程直導".
- RSS即時新聞 (RSS Real-time News):** Contains a message: "您可點選上方的「RSS新聞訂閱」，依據您的個人需求，自行選擇新聞來源。"

2.點選"信件匣管理"。

Openfind MAIL2000

pt33

信件匣管理

信件匯入 信匣備份 刪除 移至

尚剩餘 1972.63 MB 空間

寫信 信件匣

- 收信匣(106)
- 虛擬信件匣
- 送信匣
- 草稿匣
- 回收筒
- 廣告信匣
- 信件匣管理**
- 預約寄信管理

通訊錄 我的檔案 信箱服務 個人設定

名稱	隱藏	新信 / 信件	大小	新增	修改	順序	發佈
[根目錄]							
<input type="checkbox"/> 收信匣		0 / 106	27.37 MB				
<input type="checkbox"/> 送信匣		0 / 0	0.00 MB				
<input type="checkbox"/> 草稿匣		0 / 0	0.00 MB				
<input type="checkbox"/> 回收筒 (清空)		0 / 0	0.00 MB				
<input type="checkbox"/> 廣告信匣 (清空)		0 / 0	0.00 MB				
總計		0 / 106	27.37 MB				

3.勾選要備份之信匣。

Openfind MAIL2000

pt33

信件匣管理

信件匯入 信匣備份 刪除 移至

尚剩餘 1972.63 MB 空間

寫信 信件匣

- 收信匣(106)
- 虛擬信件匣
- 送信匣
- 草稿匣
- 回收筒
- 廣告信匣
- 信件匣管理
- 預約寄信管理

通訊錄 我的檔案 信箱服務

名稱	隱藏	新信 / 信件	大小	新增	修改	順序	發佈
[根目錄]							
<input checked="" type="checkbox"/> 收信匣		0 / 106	27.37 MB				
<input type="checkbox"/> 送信匣		0 / 0	0.00 MB				
<input type="checkbox"/> 草稿匣		0 / 0	0.00 MB				
<input type="checkbox"/> 回收筒 (清空)		0 / 0	0.00 MB				
<input type="checkbox"/> 廣告信匣 (清空)		0 / 0	0.00 MB				
總計		0 / 106	27.37 MB				

webmail.nutc.edu.tw/cgi-bin/msg_list?cmd=show_head&mbx=@&m=261366974

4.點選"信匣備份"。

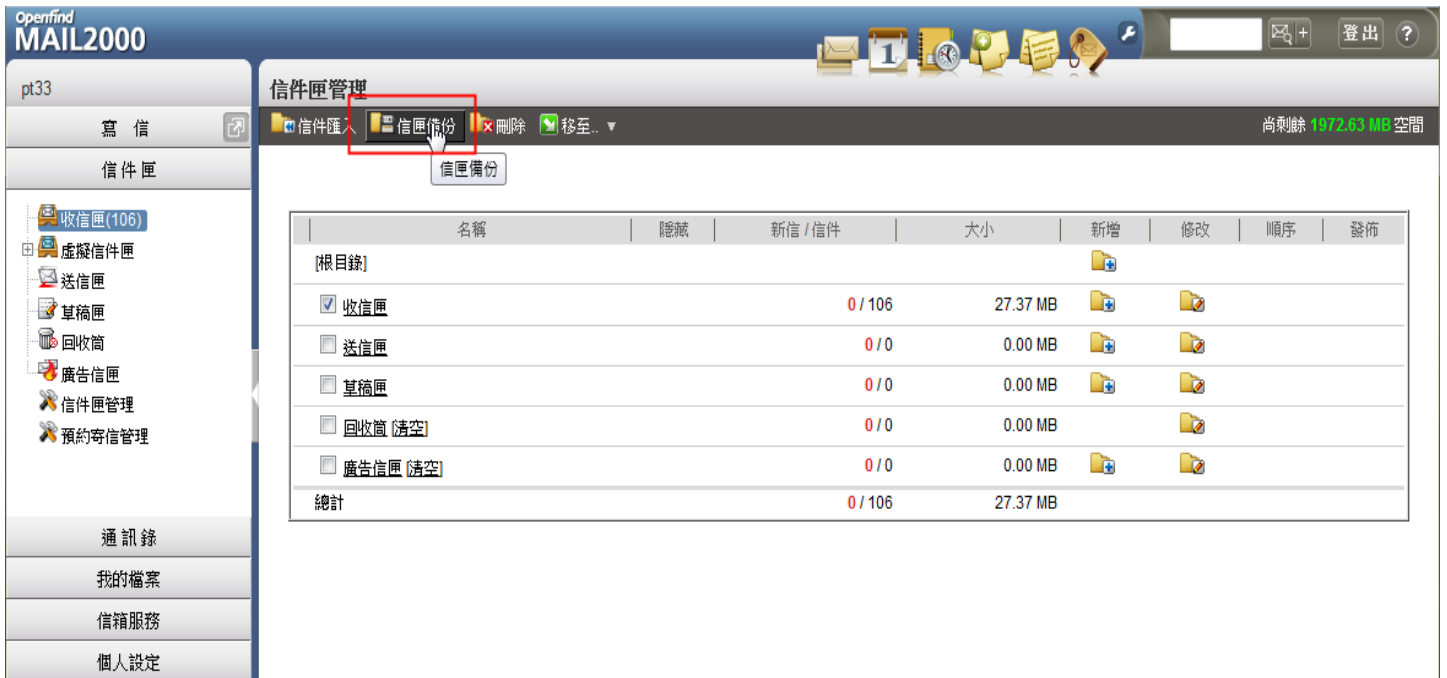

5.點選下載檔案格式:"Microsoft Outlook Express 4 (*.idx, *.mbx)"。
5.1備份方式:"全部信件"。

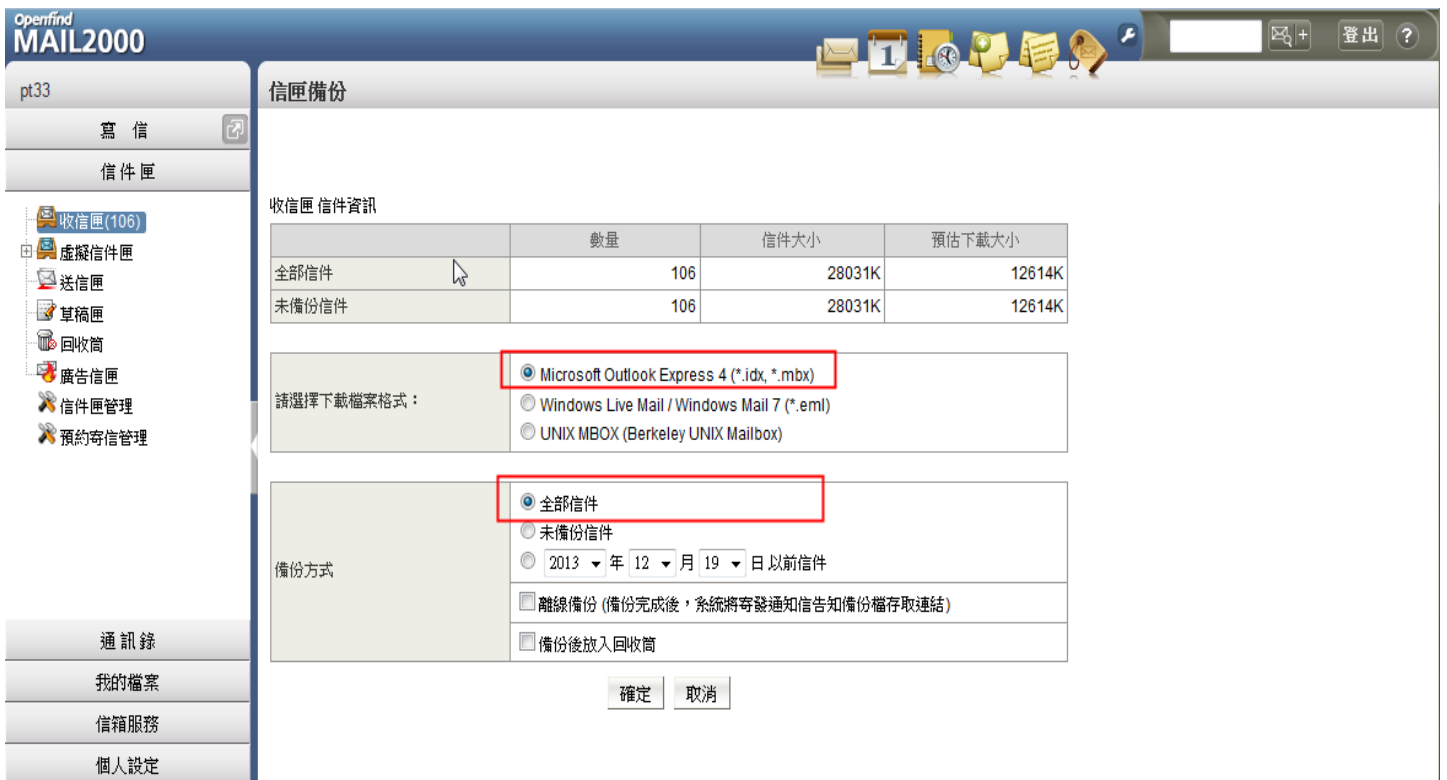

6.按下"確定"。



7.選擇"儲存檔案"後"確定"。



8.開啟.zip壓解檔。

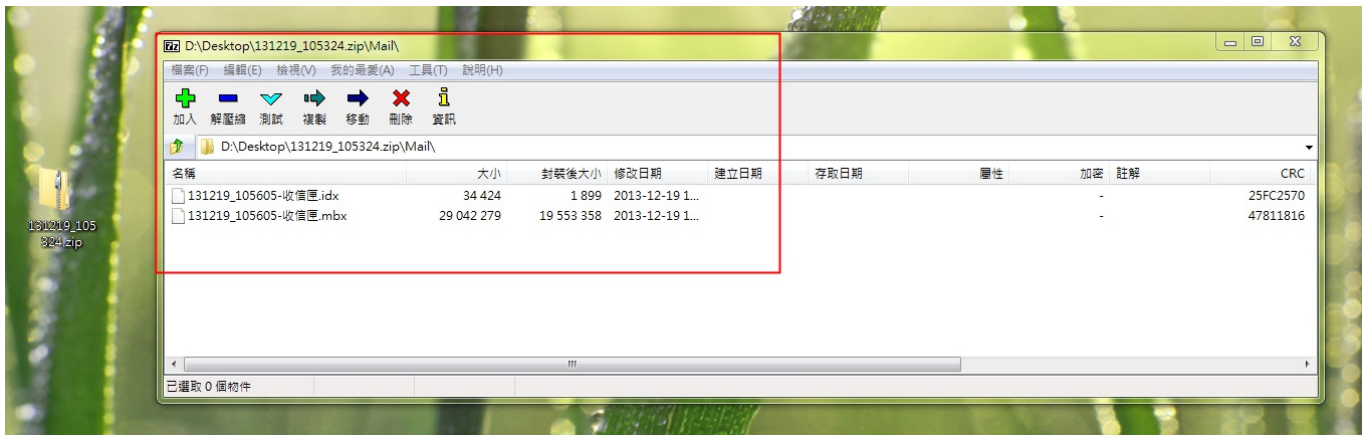

9.需建立二層資料夾，第一名稱自訂"ou4"，第二層名稱只能使用"mail"，在將其檔案解壓縮至"c:\oe4\mail"內。

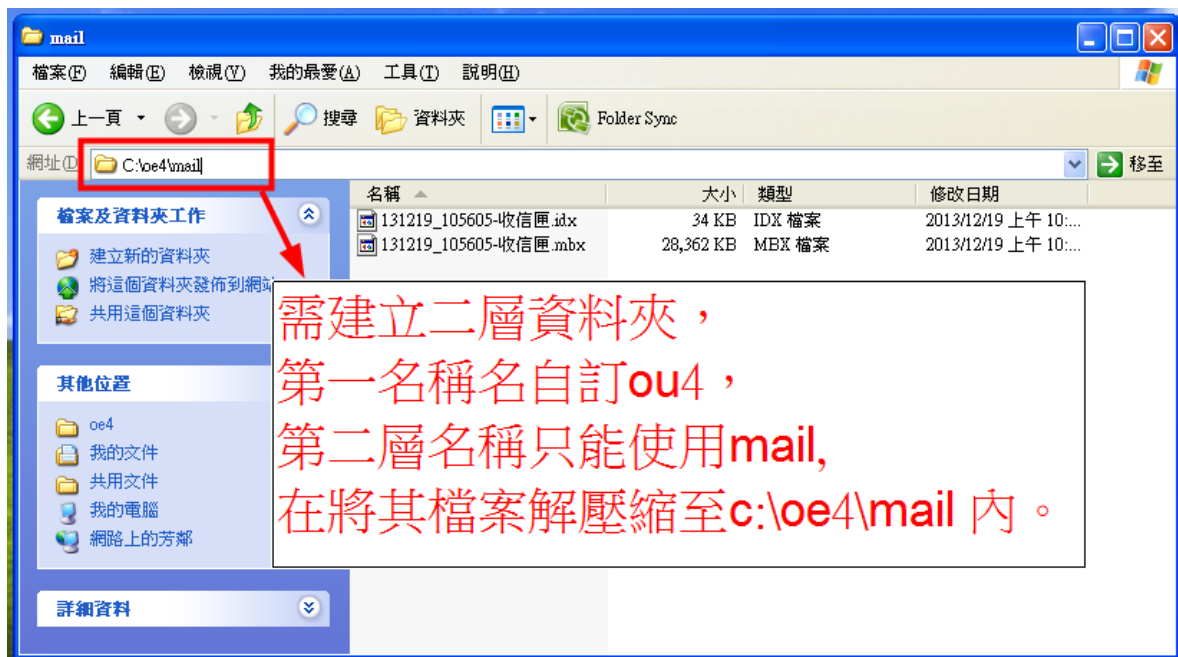

10.開啟Outlook Express。點選:檔案>>匯入>>郵件。

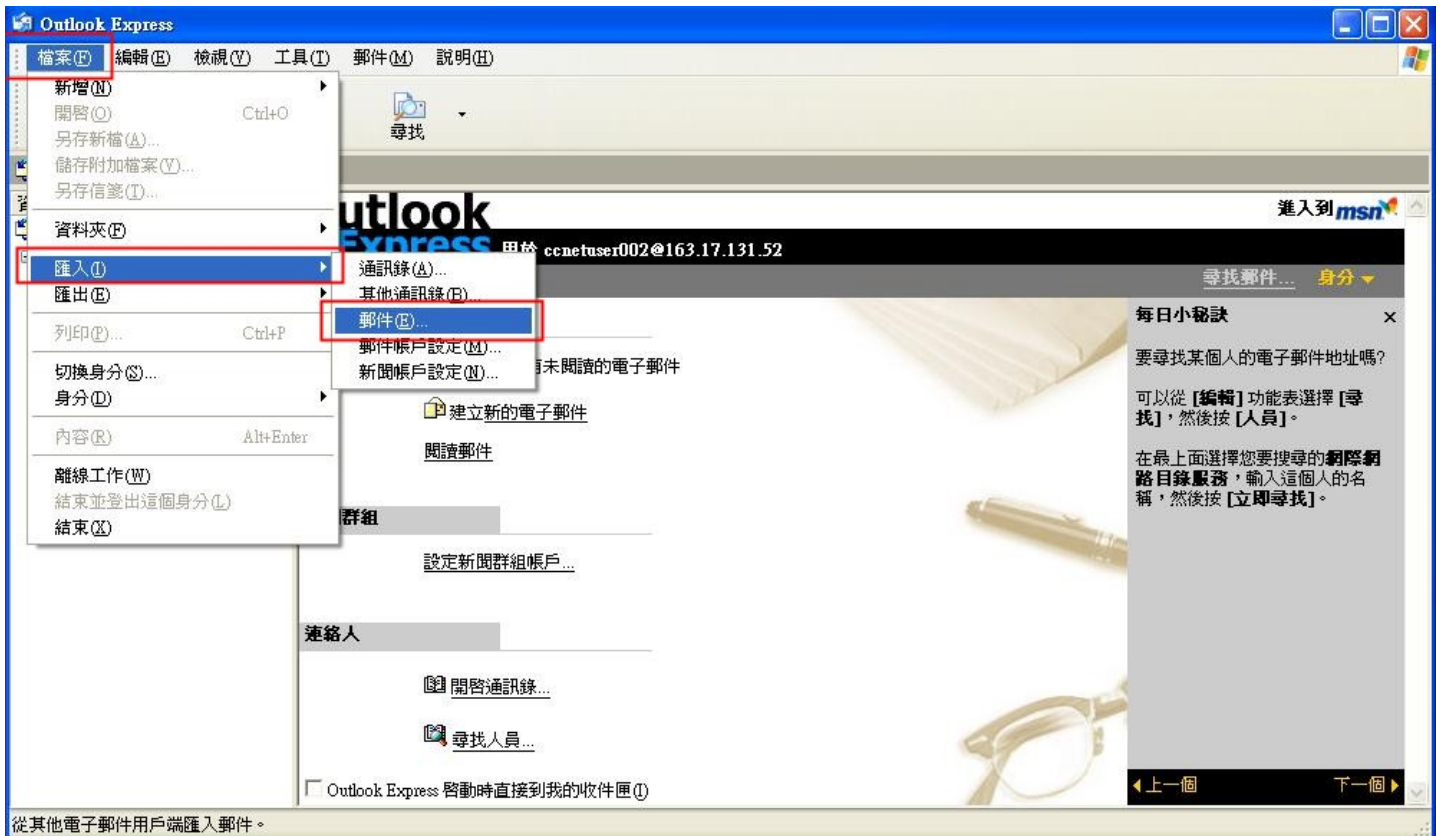

11.選擇Microsoft Outlook Express 4，下一步。

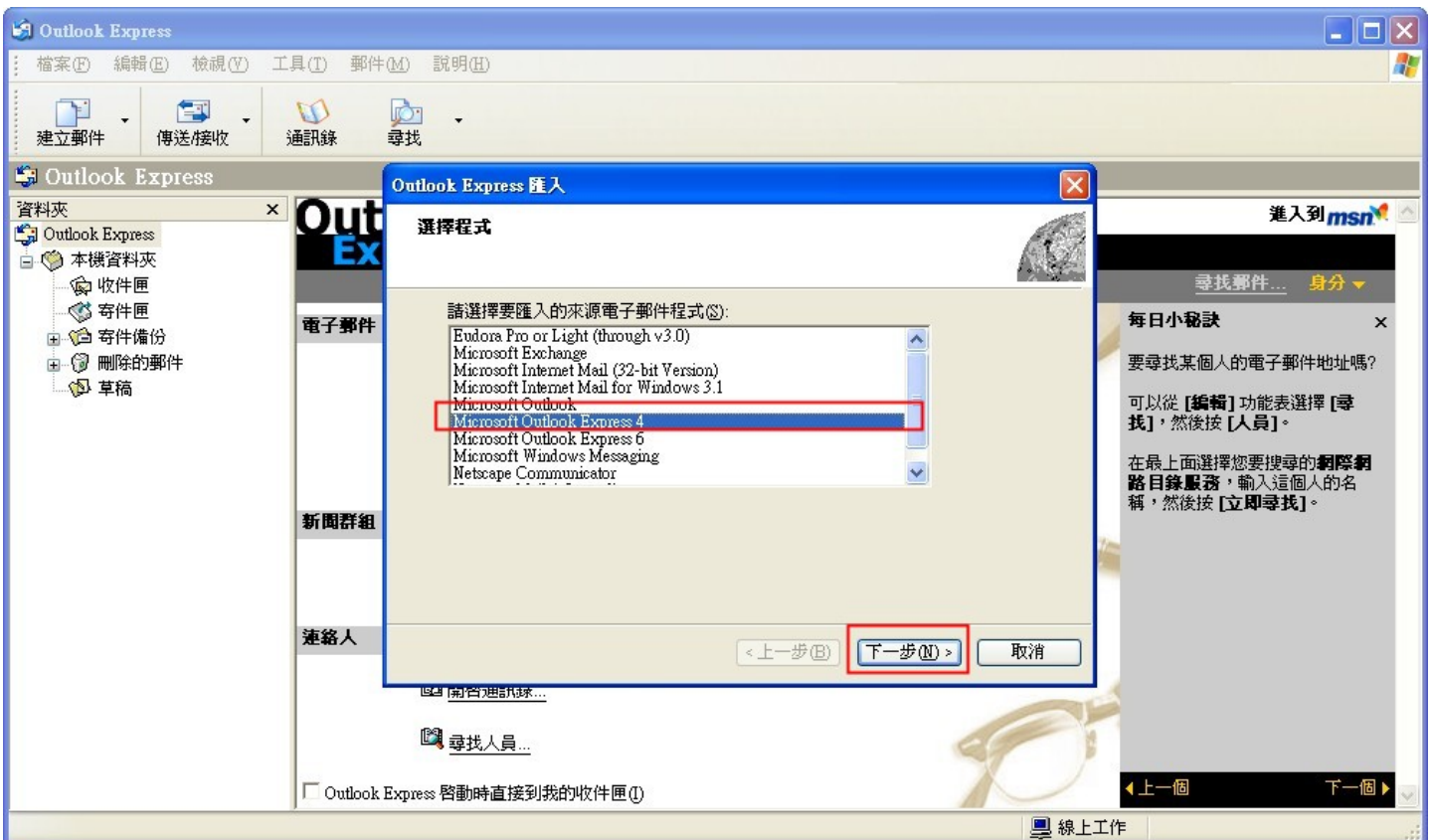

12.郵件的位置>>瀏覽,選擇路徑"oe4",確定。



13. 確擇,郵件的位置"c:\oe4", 下一步。

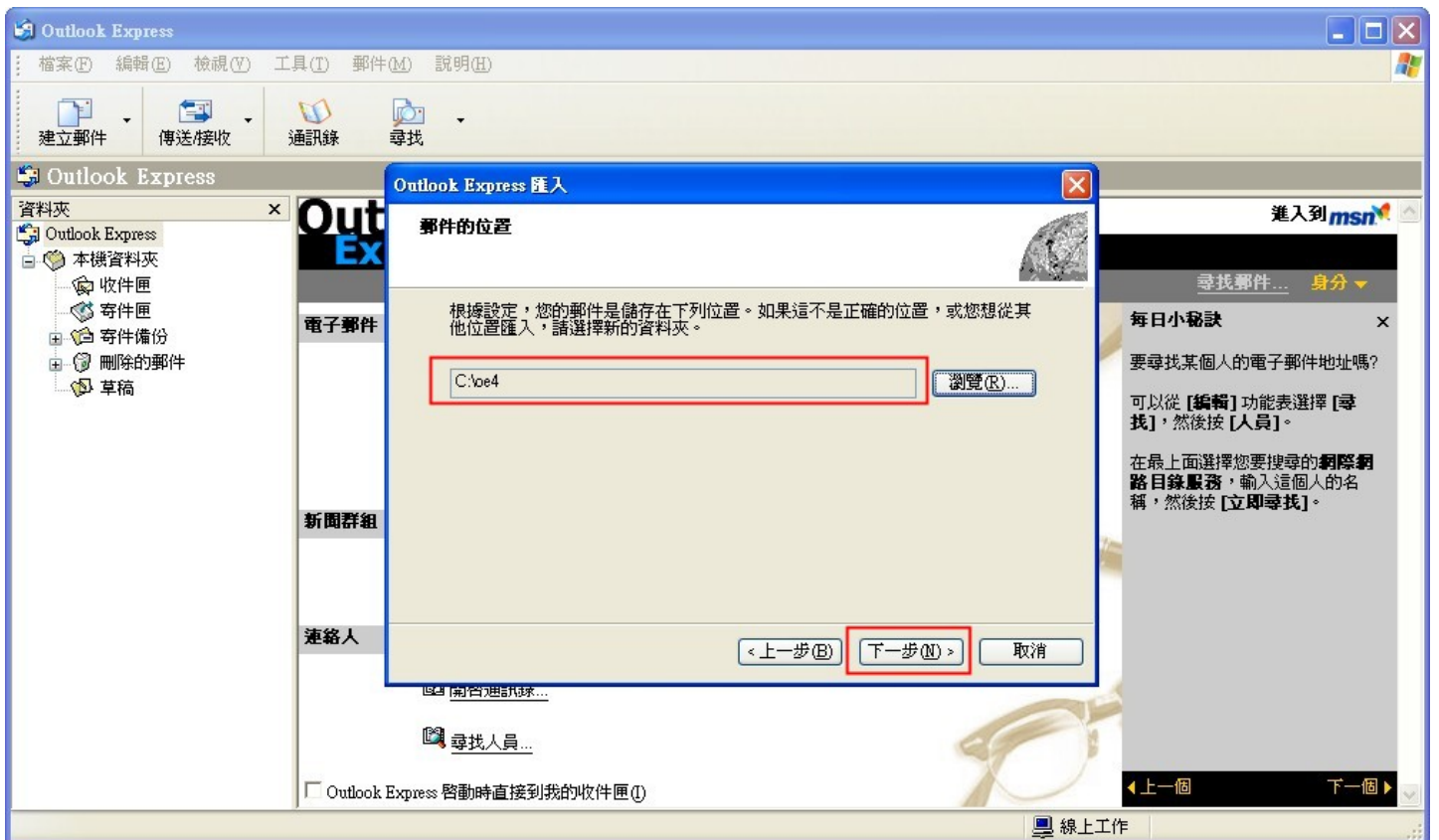

14. 選取,所選的資料夾, 下一步。

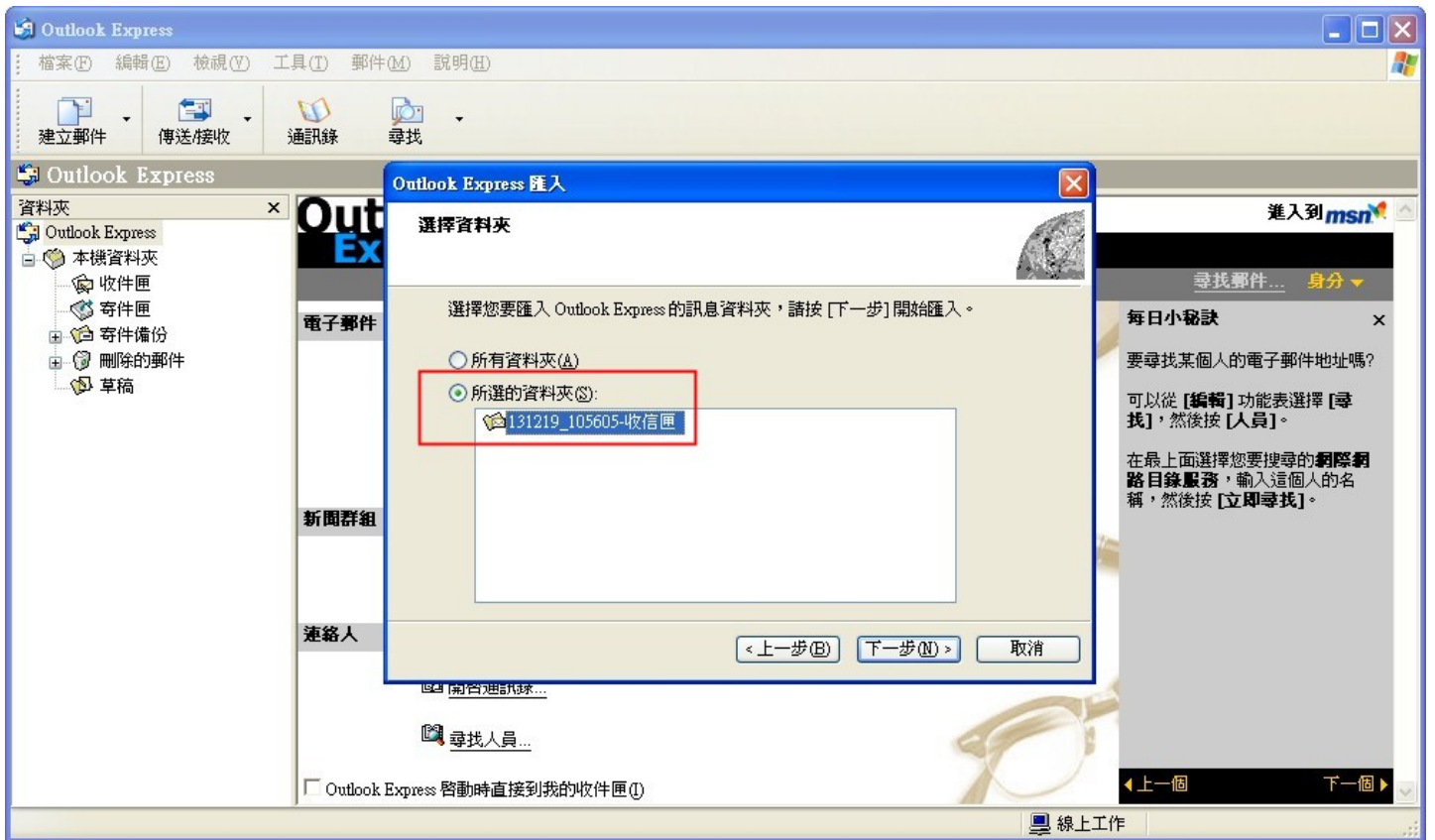

15.完成。

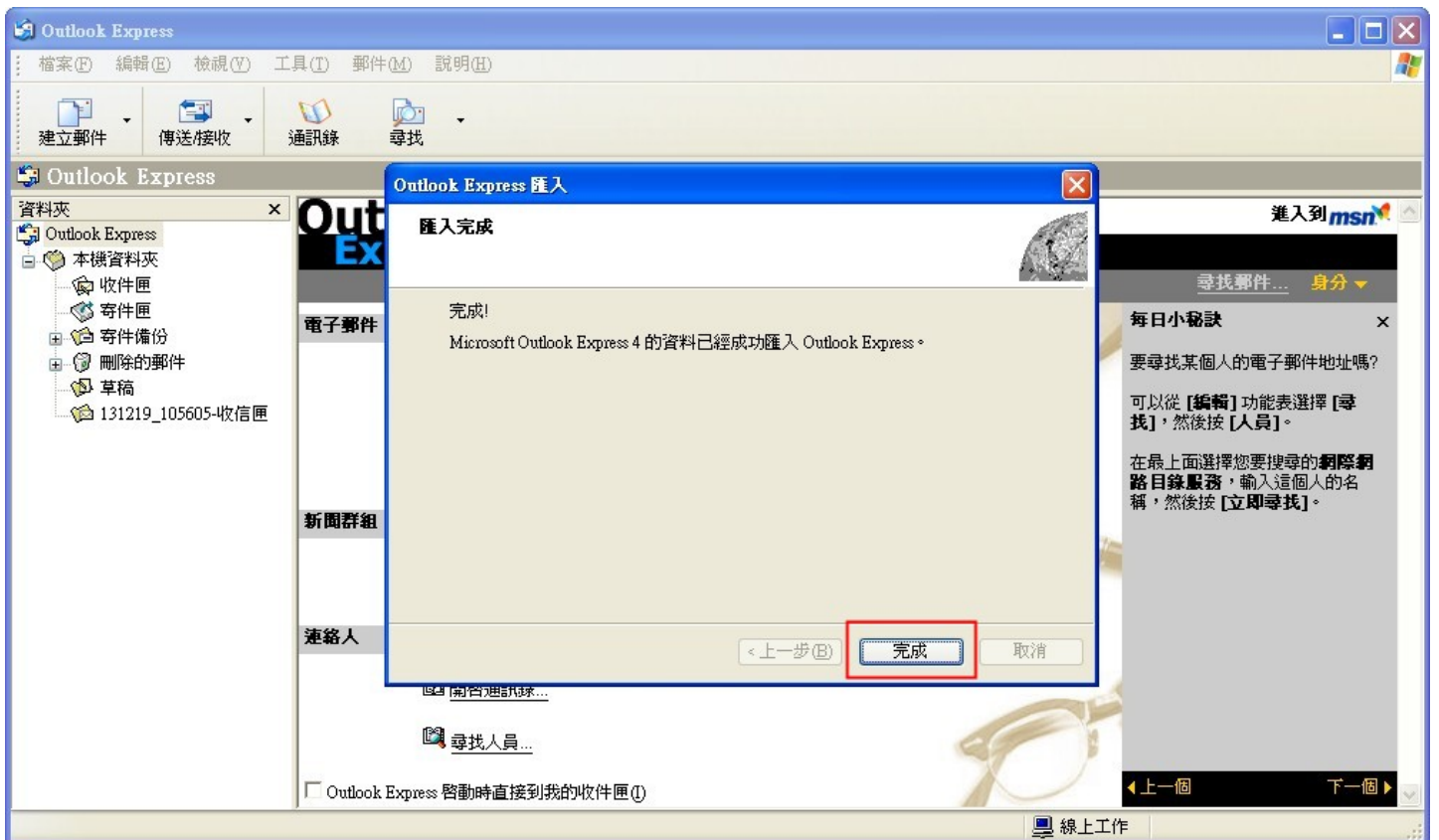

16.檢視已匯入的信件。

131219_105605-收信匣 - Outlook Express

檔案(F) 編輯(E) 檢視(V) 工具(T) 郵件(M) 說明(H)

建立郵件 回覆 全部回覆 轉寄 列印 刪除 傳送/接收 通訊錄 尋找

131219_105605-收信匣

資料夾

- Outlook Express
 - 本機資料夾
 - 收信匣
 - 寄件匣
 - 寄件備份
 - 刪除的郵件
 - 草稿
 - 131219_105605-收信匣

!	0	寄件者	主旨	收件日期
	0	國立臺中科技大學	國土資訊系統社會經濟資料庫推動及應用研討會	2013/12/19 上午 ...
		國立臺中科技大學	網路組公告：102.10.09(三)無線網路維護,無線網...	2013/12/19 上午 ...
		國立臺中科技大學	網路組公告：各單位裝潢或變更隔間前，請先提...	2013/12/19 上午 ...
	0	國立臺中科技大學	輔仁大學學校財團法人輔仁大學舉辦「2013輔仁...	2013/12/19 上午 ...
	0	國立臺中科技大學	輔仁大學學校財團法人輔仁大學舉辦「2013輔仁...	2013/12/19 上午 ...
	0	國立臺中科技大學	請參考「教育體系個人資料安全保護基本措施及...	2013/12/19 上午 ...
		國立臺中科技大學	10/17-12/13 102年電子治理策略管理訓練課程	2013/12/19 上午 ...
		國立臺中科技大學	102年期貨與選擇權免費宣導講座，歡迎報名參加!!	2013/12/19 上午 ...
		國立臺中科技大學	人事室公告：102年9月份生日同仁請至人事室領...	2013/12/19 上午 ...
	0	國立臺中科技大學	休閒係公告-休閒系實習旅行社102學期開幕信	2013/12/19 上午 ...
		國立臺中科技大學	網路組公告：請注意,第二次電子郵件社交工程演...	2013/12/19 上午 ...
		國立臺中科技大學	網路組公告：請注意,第二次電子郵件社交工程演...	2013/12/19 上午 ...
	0	國立臺中科技大學	轉知淡江大學學習與教學中心舉辦「教育部101-1...	2013/12/19 上午 ...

寄件者: 國立臺中科技大學 收件者: hanching@ntit.edu.tw
 主旨: 轉知淡江大學學習與教學中心舉辦「教育部101-102年大專校院數位學習人才培訓及推廣服務計畫（北區）數位學習教學觀摩暨推廣...

教育部101-102年大專校院數位學習人才培訓及推廣服務計畫（北區）數位學習教學觀摩暨推廣活動

說明：
 一、活動目的：為促進成果分享與意見交流，規劃以用心經營數位課程之教師分享實務經驗為示範楷模，再由本計畫培訓之種子教師分享教材製作、課程經營等成果。
 二、活動時間：102年10月26日（星期六）。

106 封郵件，0 封尚未閱讀

線上工作